



San Marco

LABORATORIO PRIVATO DI ANALISI VETERINARIE

SAN MARCO srl

Sede legale Via dell'Industria, 3 35030 Veggiano (PD)

Aut. Reg. Veneto 349/97 Tel: 049 8561098 - 049 8561039

Direttore Sanitario: Dott. TOMMASO FURLANELLO

P.IVA / Cod. Fiscale 03313150280 - Req. Imp. di Padova n. 03313150280

Cap. Sociale € 110.000,00 i.v. - R.E.A. PD n. 302283

Mod. 5.10-2 rev.1 del 3/10/2023

Referto N.

Veggiano

Proprietario Sig.

dell'animale da compagnia

Medico curante dott.

Richiesta: 27/08/2024 - Referto: 27/08/2024

specie: GATTO razza: EUROPEO sesso: F/C età: 14 anni 3 mesi Microchip:

EMOGRAMMA

RBC (milioni / μ L) :	6.89	6.37	10.07
Hgb (g/dL) :	9.5	10.3	15.4
Hct (%) :	30.3	30.4	46.3
MCV (fL) :	44.0	39.5	49.6
MCH (pg) :	13.7	13.2	16.6
MCHC (g/dL) :	31.3	32.2	34.9
CHCM (g/dL) :	30.3	32.3	36.1
CH (pg) :	13.3	13.6	17.3
CHDW (pg) :	1.95	2.07	2.47
RDW (%) :	15.6	14.2	17.1
HDW (g/dL) :	1.81	1.88	2.67
NRBC/100 WBC:	0	0	0

Acantociti:	Eliptociti:
Anisocitosi:	Ipocromia:
Agglutinazione:	Macroцити:
Codociti:	Microцити:
Cheratociti:	Parassiti eritrocitari:
Cnizociti:	Policromasia:
Corpi di Heinz:	Punteggiature basofile:
Corpi di Howell-Jolly:	Rouleaux: +
Cristalli di Hb:	Schistociti:
Dacriociti:	Selenociti:
Drepanociti:	Sferociti:
Eccentricociti:	Stomatociti:
Echinociti:	Torociti:

Varie RBC:

WBC (migliaia / μ L) :	8.0	4.54	9.67
Conta corr. WBC (migliaia / μ L) :		4.54	9.67
Mielociti (/ μ L) :	0	0	0
Metamielociti (/ μ L) :	0	0	0
Neutrofili banda (/ μ L) :	0	0	0
Neutrofili segmentati (/ μ L) :	6400	2736	7425
Linfociti (/ μ L) :	880	1222	2461
Monociti (/ μ L) :	720	81	326
Eosinofili (/ μ L) :	0	117	995
Basofili (/ μ L) :	0	0	10
Danneggiate (/ μ L) :	0	0	0
Indifferenziate (/ μ L) :	0	0	0
Altre (/ μ L) :	0	0	0

Varie WBC:

Presente attivazione monocitaria.

PLT (migliaia / μ L) :	340	156	492
MPV (fL) :	15.0	10.1	21.6
PCT (%) :	0.51	0.29	0.62
PDW (%) :	59.4	58.2	68
MPC (g/dL) :	20.2	22.4	27.2
PCDW (g/dL) :	3.9	3.3	5.1
MPM (pg) :	2.54	2.31	3.73
PMDW (pg) :	0.89	0.89	1.23
Large PLT (migliaia / μ L) :	18	11	53
Rtc Plts (%) :	1.45		
Rtc Plts assolute (migliaia / μ L) :	4.9		
Rtc Plt VI (fL) :	42.6		
Rtc Plt CI (g/dL) :	12.5		

Linfociti attivati:	
Linfociti atipici:	
Neutrofili tossici:	+
Corpi di Dohle:	
Schiumosità citopl.:	+
Vacuolizzazione citopl.:	
Basofilia citopl.:	
Granuli tossici:	
Neutrofili giganti:	
Macropoliciti:	

Stima PLT: ADEG.: INADEG.: AUMENT.:

Varie: Piastrine attivate: Macropiastrine:

Piastrine allungate: Inclusi piastrinici:

Note:

Emoparassiti: **NEG** NEG. NEG.



San Marco

LABORATORIO PRIVATO DI ANALISI VETERINARIE

SAN MARCO srl

Sede legale Via dell'Industria, 3 35030 Veggiano (PD)

Aut. Reg. Veneto 349/97 Tel: 049 8561098 - 049 8561039

Direttore Sanitario: Dott. TOMMASO FURLANELLO

P.IVA / Cod. Fiscale 03313150280 - Reg. Imp. di Padova n. 03313150280

Cap. Sociale € 110.000,00 i.v. - R.E.A. PD n. 302283

Mod. 5.10-2 rev.1 del 3/10/2023

Referto N.

Veggiano

Proprietario Sig.

dell'animale da compagnia

Medico curante dott. l.

Richiesta: 27/08/2024 - Referto: 27/08/2024

Specie: GATTO razza: EUROPEO sesso: F/C età: 14 anni 3 mesi Microchip:

Reticolociti (%) :	0.19		
Reticolociti assoluti (/µL) :	13091	2760 **	73200 **
MCV g (fL) :	46.1		
MCV m (fL) :	46.1		
MCV r (fL) :	47.2		
CHCM g (g/dL) :	30.3		
CHCM m (g/dL) :	30.3		
CHCM r (g/dL) :	30.4		
CH g (pg) :	13.9		
CH m (pg) :	13.9		
CH r (pg) :	14.3		
CHDW g (pg) :	2.11		
CHDW m (pg) :	2.11		
CHDW r (pg) :	2.53		
RDW g (%) :	15.4		
RDW m (%) :	15.4		
RDW r (%) :	18.2		
HDW g (g/dL) :	1.88		
HDW m (g/dL) :	1.88		
HDW r (g/dL) :	2.45		
Micro g (%) :	0.0		
Micro m (%) :	0.0		
Micro r (%) :	0.5		
Macro g (%) :	0.1		
Macro m (%) :	0.1		
Macro r (%) :	0.5		
Hypo g (%) :	1.3		
Hypo m (%) :	1.3		
Hypo r (%) :	3.4		
Hyper g (%) :	0.0		
Hyper m (%) :	0.0		
Hyper r (%) :	0.0		
Low CH g (%) :	18.8		
Low CH m (%) :	18.8		
Low CH r (%) :	16.9		
High CH g (%) :	6.6		
High CH m (%) :	6.6		
High CH r (%) :	12.6		

"g" corrisponde alla popolazione eritrocitaria nel suo complesso

includendo gli eritrociti maturi e i reticulociti

"m" corrisponde alla popolazione eritrocitaria matura

"r" corrisponde alla popolazione reticulocitaria

Lettura dello striscio: dott.ssa Silvia Gobbi
Albo. Prof. PADOVA N. 1112

Il Direttore Sanitario del Lab. Analisi Veterinarie S. Marco

dott. Tommaso Furlanello, DVM, PhD, ECVCP Dip

Albo. Prof. PADOVA N. 434



San Marco

Referto N.
Veggiano
Proprietario Sig.
dell'animale da compagnia
Medico curante dott.

LABORATORIO PRIVATO DI ANALISI VETERINARIE

SAN MARCO srl

Sede legale Via dell'Industria, 3 35030 Veggiano (PD)
Aut. Reg. Veneto 349/97 Tel: 049 8561098 - 049 8561039
Direttore Sanitario: Dott. TOMMASO FURLANELLO
P.IVA / Cod. Fiscale 03313150280 - Reg. Imp. di Padova n. 03313150280
Cap. Sociale € 110.000,00 i.v. - R.E.A. PD n. 302283

Mod. 5.10-2 rev.1 del 3/10/2023

Richiesta: 27/08/2024 - Referto: 27/08/2024

specie: GATTO razza: EUROPEO sesso: F/C età: 14 anni 3 mesi Microchip:

PROFILO BIOCHIMICO

Ittero (I) :	0	0-6
Lipemia (L) :	0	0-6
Emolisi (E) :	0	0-6

I L E

Amiloide sierica a (µg/ml):	61.9	0.1-0.6
Ferro totale (µg/dL):	35	45-128
UIBC (µg/dL):	229	117-280
TIBC (µg/dL):	264	199-343
Saturazione (%):	13.3	17.2-47.1
CK (IU/L):	321	55-326
AST (IU/L):	35	15-41
ALT (IU/L):	49	40-69
ALP (IU/L):	18	16-45
GGT (IU/L):	1.2	0.1-1.6
LDH (IU/L):	164	41-277
Colinesterasi (IU/L):	2362	2488-5021
Bilirubina totale (mg/dL):	0.24	0.16-0.25
Proteine totali (g/dL):	7.6	6.8-7.9
Albumine (g/dL):	3.0	2.8-3.5
Globuline (g/dL):	4.6	3.5-4.8
Rapporto A/G:	0.65	0.6-0.97
Colesterolo (mg/dL):	170	129-249
Trigliceridi (mg/dL):	98	39-90
Urea (mg/dL):	93	45-65
Creatinina (mg/dL):	1.82	1.41-2.16
Glucosio (mg/dL):	112	104-181
Calcio (mg/dL):	8.7	9.6-10.3
Fosforo (mg/dL):	3.7	2.6-5.1
Magnesio (mmol/L):	1.06	0.83-1.01
Sodio (mEq/L):	145	149-154
Potassio (mEq/L):	4.3	3.6-4.4
Rapporto Na/K:	33.7	34-41.9
Cloro (mEq/L):	115	115-122
Cloro corretto (mEq/L):	118.2	120.3-124.9
HCO ₃ (mmol/L):	16.4	15.7-21.9
Divario anionico (mEq/L):	17.9	16-21.9
Osmolalità calcolata (mOsm/kg):	294	299-307

Il Direttore Sanitario del Lab. Analisi Veterinarie S. Marco

dott. Tommaso Furlanello, DVM, PhD, ECVCP Dip

Albo. Prof. PADOVA N. 434



San Marco

LABORATORIO PRIVATO DI ANALISI VETERINARIE

SAN MARCO srl

Sede legale Via dell'Industria, 3 35030 Veggiano (PD)

Aut. Reg. Veneto 349/97 Tel: 049 8561098 - 049 8561039

Direttore Sanitario: Dott. TOMMASO FURLANELLO

P.IVA / Cod. Fiscale 03313150280 - Reg. Imp. di Padova n. 03313150280

Cap. Sociale € 110.000,00 i.v. - R.E.A. PD n. 302283

Mod. 5.10-2 rev.1 del 3/10/2023

Referto N.

Veggiano

Proprietario Sig.

dell'animale da compagnia

Medico curante dott.

Richiesta: 27/08/2024 - Referto: 27/08/2024

, specie: GATTO razza: EUROPEO sesso: F/C età: 14 anni 3 mesi Microchip:

ELETTROFORESI

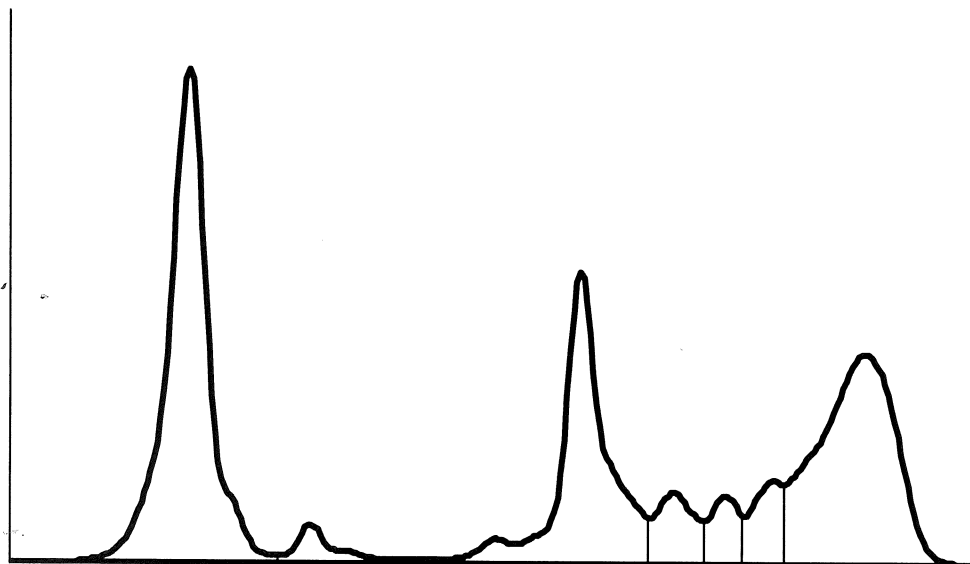

Intervallo di riferimento

		min	max
Albumina (%) :	34.8	49.7	59.1
Globuline ALFA (%) :	24.5	11.9	18.4
Globuline ALFA1 (%) :	2.7	1.1	3.1
Globuline ALFA2 (%) :	21.8	10.5	15.9
Globuline BETA (%) :	12.5	9.6	12.9
Globuline BETA1 (%) :	4.7	3	5.2
Globuline BETA2 (%) :	3.3	2.7	4.5
Globuline BETA3 (%) :	4.5	3.3	5.4
Globuline GAMMA (%) :	28.2	14.3	23.1
Rapporto A/G:	0.53	0.99	1.44

Note:

Il Direttore Sanitario del Lab. Analisi Veterinarie S. Marco

dott. Tommaso Furlanello, DVM, PhD, ECVCP Dip

Albo. Prof. PADOVA N. 434