



San Marco

LABORATORIO PRIVATO DI ANALISI VETERINARIE

SAN MARCO srl

Sede legale Via dell'Industria, 3 35030 Veggiano (PD)

Aut. Reg. Veneto 349/97 Tel: 049 8561098 - 049 8561039

Direttore Sanitario: Dott. TOMMASO FURLANELLO

P.IVA / Cod. Fiscale 03313150280 - Reg. Imp. di Padova n. 03313150280

Cap. Sociale € 110.000,00 i.v. - R.E.A. PD n. 302283

Mod. 5.10-2 rev.1 del 3/10/2023

Referto N.

Veggiano

Proprietario Sig.

dell'animale da compagnia

Richiesta: 06/08/2024 - Referto: 06/08/2024

Medico curante dott.

, specie: CANE razza: COCKER SPANIEL INGLESE sesso: F/C età: 10 anni 1 mese Microchip:

EMOGRAMMA

RBC (milioni / μ L) :	4.33	7.02	8.42	Acantociti:	Eliptociti:
Hgb (g/dL) :	10.8	16.7	20.7	Anisocitosi:	Ipocromia:
Hct (%) :	35.0	46	59.9	Agglutinazione:	Macroцити:
MCV (fL) :	80.8	65.5	71.1	Codociti:	Microцити:
MCH (pg) :	24.9	23.2	25.8	Cheraticiti:	Parassiti eritrocitari:
MCHC (g/dL) :	30.8	33.6	37.6	Cnizociti:	Policromasia:
CHCM (g/dL) :	30.4	33.8	36.8	Corpi di Heinz:	Punteggiature basofile:
MCHC/CHCM:	1.01	0.92	1.02	Corpi di Howell-Jolly:	Rouleaux:
CH (pg) :	24.4	22.8	25.2	Cristalli di Hb:	Schistociti:
CHDW (pg) :	2.81	2.85	3.6	Dacriociti:	Selenociti:
RDW (%) :	13.8	13.1	15	Drepanociti:	Sferociti:
HDW (g/dL) :	1.94	1.6	2	Eccentricociti:	Stomatociti:
NRBC/100 WBC:	0	0	0	Echinociti:	Torociti:

Varie RBC:

WBC (migliaia / μ L) :	23.24	6.81	8.23
Conta corr. WBC (migliaia / μ L) :		6.81	8.23
Mielociti (/ μ L) :	0	0	0
Metamielociti (/ μ L) :	0	0	0
Neutrofili banda (/ μ L) :	0	0	0
Neutrofili segmentati (/ μ L) :	19380	3800	6003
Linfociti (/ μ L) :	2650	1453	2478
Monociti (/ μ L) :	910	164	469
Eosinofili (/ μ L) :	230	48	429
Basofili (/ μ L) :	50	0	30
Danneggiate (/ μ L) :	0	0	0
Indifferenziate (/ μ L) :	0	0	0
Altre (/ μ L) :	0	0	0

Varie WBC:

Presente attivazione monocitaria.

PLT (migliaia / μ L) :	339	203	355
MPV (fL) :	12.1	7.7	12.4
PCT (%) :	0.41	0.18	0.44
PDW (%) :	58.3	53.5	68.7
MPC (g/dL) :	17.2	19.6	24.4
PCDW (g/dL) :	5.3	4.1	8.3
MPM (pg) :	1.86	1.51	2.21
PMDW (pg) :	0.75	0.61	0.86
Large PLT (migliaia / μ L) :	139	5	34
Rtc Plts (%) :	0.69	0.24	2.29
Rtc Plts assolute (migliaia / μ L) :	2.3	0.9	5.7
Rtc Plt VI (fL) :	45	27.5	50.3
Rtc Plt CI (g/dL) :	12.7	12.4	17.4

- Linfociti attivati:
- Linfociti atipici:
- Neutrofili tossici:
- Corpi di Dohle:
- Schiumosità citopl.:
- Vacuolizzazione citopl.:
- Basofilia citopl.:
- Granuli tossici:
- Neutrofili giganti:
- Macropoliciti:

Stima PLT: ADEG.: INADEG.: AUMENT.:

Varie: Piastrine attivate: Macropiastrine:

Piastrine allungate: Inclusi piastrinici:

Note:

Emoparassiti: **NEG** NEG. NEG.



San Marco

LABORATORIO PRIVATO DI ANALISI VETERINARIE

SAN MARCO srl

Sede legale Via dell'Industria, 3 35030 Veggiano (PD)

Aut. Reg. Veneto 349/97 Tel: 049 8561098 - 049 8561039

Direttore Sanitario: Dott. TOMMASO FURLANELLO

P.IVA / Cod. Fiscale 03313150280 - Req. Imp. di Padova n. 03313150280

Cap. Sociale € 110.000,00 i.v. - R.E.A. PD n. 302283

Mod. 5.10-2 rev.1 del 3/10/2023

Referto N.

Veggiano

Proprietario Sig.

dell'animale da compagnia

Richiesta: 06/08/2024 - Referto: 06/08/2024

, specie: CANE razza: COCKER SPANIEL INGLESE sesso: F/C età: 10 anni 1 mese Microchip:

Medico curante dott.

Reticolociti (%) :	0.60	0.14	0.86
Reticolociti assoluti (/ μ L) :	25980	10500	70864
CRP (%) :	0.47	0.17	1.02
Indice reticolocitario:	0.31	0.18	3.88
MCV g (fL) :	80.1	63.9	71.1
MCV m (fL) :	80.0	63.7	71.1
MCV r (fL) :	94.9	84.5	94.4
CHCM g (g/dL) :	31.8	34.7	36.8
CHCM m (g/dL) :	31.8	34.7	36.8
CHCM r (g/dL) :	28.8	28.8	30.6
CH g (pg) :	25.4	23.1	25.3
CH m (pg) :	25.4	23.1	25.3
CH r (pg) :	27.1	24.5	27.3
CHDW g (pg) :	2.87	2.82	3.42
CHDW m (pg) :	2.87	2.75	3.42
CHDW r (pg) :	3.42	2.64	4.25
RDW g (%) :	13.5	12.4	13.7
RDW m (%) :	13.4	12.2	13.6
RDW r (%) :	13.9	12.4	16.4
HDW g (g/dL) :	2.01	1.63	2.04
HDW m (g/dL) :	1.99	1.62	2
HDW r (g/dL) :	3.74	3.07	4.11
Micro g (%) :	0.1	0.1	1.3
Micro m (%) :	0.1	0.1	1.3
Micro r (%) :	0.0	0	1.3
Macro g (%) :	13.5	0.2	2.1
Macro m (%) :	13.2	0.1	1.8
Macro r (%) :	60.4	29.4	51.6
Hypo g (%) :	3.2	0.1	0.5
Hypo m (%) :	3.1	0	0.1
Hypo r (%) :	31.3	19.4	40.7
Hyper g (%) :	0.0	0.1	1.7
Hyper m (%) :	0.0	0.1	1.7
Hyper r (%) :	0.5	0	1.2
Low CH g (%) :	2.9	2.6	12.3
Low CH m (%) :	2.9	2.6	12.4
Low CH r (%) :	3.2	1.2	7.8
High CH g (%) :	55.3	22.6	53.8
High CH m (%) :	55.2	22.5	53.7
High CH r (%) :	75.6	46.8	72.3

"g" corrisponde alla popolazione eritrocitaria nel suo complesso
includendo gli eritrociti maturi e i reticulociti

"m" corrisponde alla popolazione eritrocitaria matura

"r" corrisponde alla popolazione reticolocitaria



San Marco

LABORATORIO PRIVATO DI ANALISI VETERINARIE

SAN MARCO srl

Sede legale Via dell'Industria, 3 35030 Veggiano (PD)

Aut. Reg. Veneto 349/97 Tel: 049 8561098 - 049 8561039

Direttore Sanitario: Dott. TOMMASO FURLANELLO

P.IVA / Cod. Fiscale 03313150280 - Reg. Imp. di Padova n. 03313150280

Cap. Sociale € 110.000,00 i.v. - R.E.A. PD n. 302283

Mod. 5.10-2 rev.1 del 3/10/2023

Referto N. .

Veggiano

Proprietario Sig.

dell'animale da compagnia

Richiesta: 06/08/2024 - Referto: 06/08/2024

, specie: CANE razza: COCKER SPANIEL INGLESE sesso: F/C età: 10 anni 1 mese Microchip:

Medico curante dott.

Lettura dello striscio: dott.ssa Ester Salsecci, DVM
Albo. Prof. MILANO N. 3909

Il Direttore Sanitario del Lab. Analisi Veterinarie S. Marco

dott. Tommaso Furlanello, DVM, PhD, ECVCP Dip

Albo. Prof. PADOVA N. 434



San Marco

LABORATORIO PRIVATO DI ANALISI VETERINARIE

SAN MARCO srl

Sede legale Via dell'Industria, 3 35030 Veggiano (PD)

Aut. Reg. Veneto 349/97 Tel: 049 8561098 - 049 8561039

Direttore Sanitario: Dott. TOMMASO FURLANELLO

P.IVA / Cod. Fiscale 03313150280 - Reg. Imp. di Padova n. 03313150280

Cap. Sociale € 110.000,00 i.v. - R.E.A. PD n. 302283

Mod. 5.10-2 rev.1 del 3/10/2023

Referto N.

Veggiano

Proprietario Sig. f

dell'animale da compagnia

Medico curante dott.

Richiesta: 06/08/2024 - Referto: 06/08/2024

specie: CANE razza: COCKER SPANIEL INGLESE sesso: F/C età: 10 anni 1 mese Microchip:

PROFILO BIOCHIMICO

Ittero (I) : 0 0-6
Lipemia (L) : 0 0-6
Emolisi (E) : 0 0-6

	I	L	E		I	L	E
PON-1 (IU/L):	2.66		3.02-4.27	Ca x P (mg/dL):	36.1		27.5-46
Prot. c reattiva (mg/dL):	5.92		0.01-0.07	Magnesio (mmol/L):	0.79		0.79-0.91
Aptoglobina (mg/dL):	153		39-100	Sodio (mEq/L):	145		142-150
Ferritina (ng/ml):	530		84-216	Potassio (mEq/L):	4.2		3.9-4.7
Ferro totale (µg/dL):	187		98-219	Rapporto Na/K:	34.5		30.2-37.7
UIBC (µg/dL):	255		164-313	Cloro (mEq/L):	122		109-115
TIBC (µg/dL):	442		324-458	Cloro corretto (mEq/L):	123.7		109-118.3
Saturazione (%):	42.3		23.8-48.9	Lattato (mmol/L):	2.1		1.27-3.71
CK (IU/L):	62		50-134	HCO3 (mmol/L):	21.9		15.5-19.6
AST (IU/L):	54		23-31	Divario anionico (mEq/L):	5.3		14.7-22.3
ALT (IU/L):	69		30-72	Divario an. (corr. Alb) (mEq/L):	8.1		14.7-23.5
ALP (IU/L):	742		17-104	Osmolalità misurata (mOsm/kg):	293		290-305
GGT (IU/L):	5.9		0.1-9.1	Osmolalità calcolata (mOsm/kg):	284		276-292
LDH (IU/L):	131		24-88	Divario osmolale (mOsm/kg):	9		8-21
Colinesterasi (IU/L):	10088		4258-8928	Tonicità (mOsm/kg):	286		284-300
Bilirubina totale (mg/dL):	0.09		0.19-0.29				
Acidi biliari (µmol/L):	2.7		0.6-6.4				
Proteine totali (g/dL):	4.7		6.1-7.1				
Albumine (g/dL):	2.1		2.9-3.7				
Globuline (g/dL):	2.6		2.9-3.8				
Rapporto A/G:	0.81		0.83-1.21				
IgG (mg/dl):	291		173-583				
IgM (mg/dl):	92		57-137				
IgA (mg/dl):	0.10		0.5-26.78				
Colesterolo (mg/dL):	176		151-362				
Trigliceridi (mg/dL):	115		50-217				
Amilasi (IU/L):	530		316-916				
Lipasi (IU/L):	157		216-429				
Lipasi (DGGR) (IU/L):	87		29 **-143 **				
Urea (mg/dL):	42		21-37				
Creatinina (mg/dL):	0.63		0.77-1.29				
Glucosio (mg/dL):	80		94-112				
Calcio (mg/dL):	8.8		9.5-10.7				
Fosforo (mg/dL):	4.1		2.5-3.7				

Il Direttore Sanitario del Lab. Analisi Veterinarie S. Marco

dott. Tommaso Furlanello, DVM, PhD, ECVCP Dip

Albo. Prof. PADOVA N. 434

Tommaso Furlanello



San Marco

LABORATORIO PRIVATO DI ANALISI VETERINARIE

SAN MARCO srl

Sede legale Via dell'Industria, 3 35030 Veggiano (PD)

Aut. Reg. Veneto 349/97 Tel: 049 8561098 - 049 8561039

Direttore Sanitario: Dott. TOMMASO FURLANELLO

P.IVA / Cod. Fiscale 03313150280 - Reg. Imp. di Padova n. 03313150280

Cap. Sociale € 110.000,00 i.v. - R.E.A. PD n. 302283

Mod. 5.10-2 rev.1 del 3/10/2023

Referto N.

Veggiano

Proprietario Sig.

dell'animale da compagnia

Richiesta: 06/08/2024 - Referto: 06/08/2024

specie: CANE razza: COCKER SPANIEL INGLESE sesso: F/C età: 10 anni 1 mese Microchip:

Medico curante dott. I

ELETTROFORESI

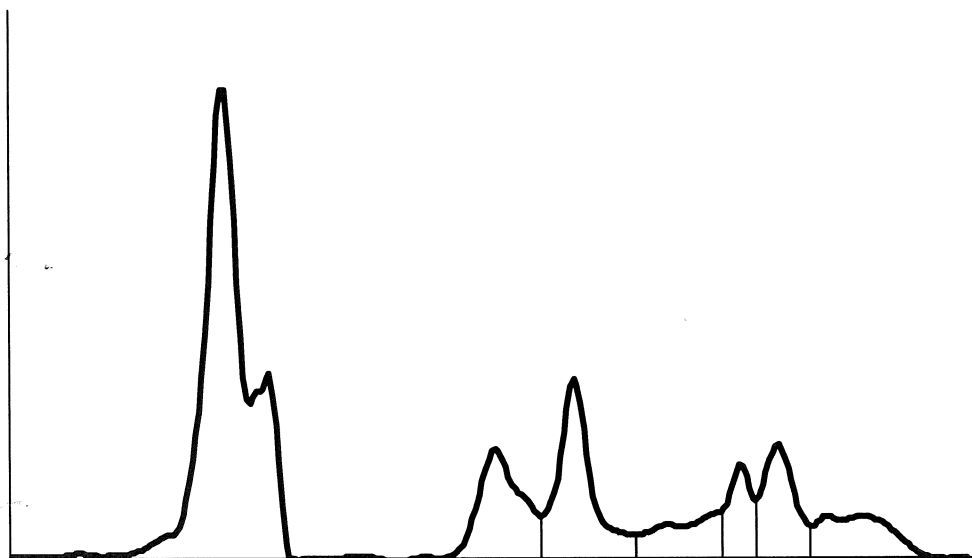

Intervallo di riferimento

		min	max
Albumina (%) :	48.5	57.9	64.7
Globuline ALFA (%) :	24.7	13.1	17
Globuline ALFA1 (%) :	11.0	3	5.2
Globuline ALFA2 (%) :	13.7	9.3	11.9
Globuline BETA (%) :	19.4	12	15.5
Globuline BETA1 (%) :	6.2	2.1	3.1
Globuline BETA2 (%) :	4.8	3.4	4.6
Globuline BETA3 (%) :	8.4	6.2	8.8
Globuline GAMMA (%) :	7.4	7.3	12.2
Rapporto A/G:	0.94	1.31	1.69

Note:

Il Direttore Sanitario del Lab. Analisi Veterinarie S. Marco

dott. Tommaso Furlanello, DVM, PhD, ECVCP Dip

Albo. Prof. PADOVA N. 434



San Marco

LABORATORIO PRIVATO DI ANALISI VETERINARIE

SAN MARCO srl

Sede legale Via dell'Industria, 3 35030 Veggiano (PD)

Aut. Reg. Veneto 349/97 Tel: 049 8561098 - 049 8561039

Direttore Sanitario: Dott. TOMMASO FURLANELLO

P.IVA / Cod. Fiscale 03313150280 - Reg. Imp. di Padova n. 03313150280

Cap. Sociale € 110.000,00 i.v. - R.E.A. PD n. 302283

Mod. 5.10-2 rev.1 del 3/10/2023

Referto N.

Veggiano

Proprietario Sig. /

dell'animale da compagnia

Richiesta: 06/08/2024 - Referto: 06/08/2024

specie: CANE razza: COCKER SPANIEL INGLESE sesso: F/C età: 10 anni 1 mese Microchip:

ESAME DELLE URINE

Metodo di prelievo

Minzione spontanea:



Cateterismo:



Compressione manuale della vescica:



Cistocentesi:



Intervallo di riferimento

		min	max
Colore:	GIALLO		
Aspetto:	TORBIDA		
Osmolalità (mOsm/Kg) :	1641	558	2053
Peso Specifico:	1050	1015	1047
pH (Unità) :	6.0	6	8.5
Glucosio (mg/dl) :	0	0	0
Chetoni (mg/dl) :	0	0	0
Bilirubina (mg/dl) :	0	0	0.2
Sangue occulto - Hb e Mb:	POSITIVO	NEGATIVO	
Proteine (semiquantitative) (mg/dl) :	100	0	30
Proteine (quantitative) (mg/dl) :	112	8	36
Rapporto PU/CU:	0.7	0.1	0.1



San Marco

LABORATORIO PRIVATO DI ANALISI VETERINARIE

SAN MARCO srl

Sede legale Via dell'Industria, 3 35030 Veggiano (PD)

Aut. Reg. Veneto 349/97 Tel: 049 8561098 - 049 8561039

Direttore Sanitario: Dott. TOMMASO FURLANELLO

P.IVA / Cod. Fiscale 03313150280 - Reg. Imp. di Padova n. 03313150280

Cap. Sociale € 110.000,00 i.v. - R.E.A. PD n. 302283

Mod. 5.10-2 rev.1 del 3/10/2023

Referto N.

Veggiano

Proprietario Sig.

dell'animale da compagnia /

Richiesta: 06/08/2024 - Referto: 06/08/2024

, specie: CANE razza: COCKER SPANIEL INGLESE sesso: F/C età: 10 anni 1 mese Microchip:

Esame sedimento:

WBC (cel.x HPF 40x) :	0	0	0
RBC (cel.x HPF 40x) :	0	0	0
Cellule Epiteliali (cel.x HPF 40x) :	0	0	0
- squamose:	0		
- di transizione:	0		
Cilindri:	ASSENTI	ASSENTI	ASSENTI
- granulosi:			
Cristalli:	ASSENTI	ASSENTI	PRESENTI
- ossalato di calcio monoidrato:			
- ossalato di calcio diidrato:			
- struvite:			
- urato d'ammonio:			
- xantina:			
- amorfi:			
- bilirubina:			
- cistina:			
Batteri:	ASSENTI	ASSENTI	ASSENTI
- cocchi:			
- bastoncelli:			

LEGENDA:

+ = RARI

++ = ALCUNI

+++ = FREQUENTI

++++ = NUMEROSI

Note:



San Marco

Referto N.
Veggiano
Proprietario Sig. I
dell'animale da compagnia

LABORATORIO PRIVATO DI ANALISI VETERINARIE

SAN MARCO srl

Sede legale Via dell'Industria, 3 35030 Veggiano (PD)
Aut. Reg. Veneto 349/97 Tel: 049 8561098 - 049 8561039
Direttore Sanitario: Dott. TOMMASO FURLANELLO
P.IVA / Cod. Fiscale 03313150280 - Reg. Imp. di Padova n. 03313150280
Cap. Sociale € 110.000,00 i.v. - R.E.A. PD n. 302283

Mod. 5.10-2 rev.1 del 3/10/2023

Richiesta: 06/08/2024 - Referto: 06/08/2024

specie: CANE razza: COCKER SPANIEL INGLESE sesso: F/C età: 10 anni 1 mese Microchip:

CHIMICA URINARIA

Na (mEq/L) :	9	22-122	FE Acidi Biliari Urinari (%) :	6.68	0.11-2.23
FE Na (%) :	0.03	0.1-0.51	Ac. Biliari Normalizzati Creatinina:	28.6	1.1-3.1
Na Normalizzato Creatinina:	6.0	27.4-180.6	Urea (mg/dL) :	5955	1683-9169
K (mEq/L) :	116	39-115	FE Urea (%) :	59	58-79
FE K (%) :	11.5	7.4-16.2	Urea Normalizzata Creatinina:	3944	1798-3320
K Normalizzato Creatinina:	76.8	36.1-107.4	Ferritina (ng/ml) :	74	0-13
Cl (mEq/L) :	102	31.3-234	FE Ferritina (%) :	0.06	0-0.09
FE Cl (%) :	0.35	0.2-1.21	Ferritina Normalizzata Creatinina:	49	0-13
Cl Normalizzato Creatinina:	67.5	25.2-170.6	Creatinina (mg/dL) :	151	68-321
Ca (mg/dL) :	9.0	0.8-16	TTKG (%) :	4.93	3.99-7.82
FE Ca (%) :	0.43	0.07-0.3	Carica Netta Urinaria (mEq/L) :	23	-39-115
Ca Normalizzato Creatinina:	6.0	0.8-4.2	Osmolalità Misurata (mOsm/Kg) :	1641	558-2053
P (mg/dL) :	235	5-226	Osmolalità Calcolata (mOsm/Kg) :	1228	484-1811
FE P (%) :	23.9	2.7-27.4	Divario Osmole (mOsm/kg) :	413	108-305
P Normalizzato Creatinina:	155.6	23.6-122.1	HCO3 (mEq/L) :	0.0	0.3-35.4
Mg (mg/dL) :	5.02	0.76-7.56			
FE Mg (%) :	2.7	2.2-5.1			
Mg Normalizzato Creatinina:	3.3	0.7-4.3			
GGT (UI/L) :	58.9	9.4-43.6			
FE GGT (%) :	4.2	2.1-16.8			
GGT Normalizzata Creatinina:	39.0	13.3-58.3			
Amilasi (UI/L) :	194	1-84			
FE Amilasi (%) :	0.15	0-0.09			
Amilasi Normalizzata Creatinina:	128.5	1-82			
Lipasi (UI/L) :	0	0-0			
FE Lipasi (%) :	0.00	0-0			
Lipasi Normalizzata Creatinina:	0.0	0-0			
Glucosio (mg/dL) :	16	2-8			
FE Glucosio (%) :	0.08	0.03-0.08			
Glucosio Normalizzato Creatinina:	10.6	2.6-8.1			
Bilirubina Totale (mg/dL) :	0.2	0.1-1.7			
FE Bilirubina Totale (%) :	0.93	1.74-5.09			
Bilirubina Normalizzata Creatinina:	0.1	0.47-0.81			
Acidi Biliari Urinari (µmol/L) :	43.2	1.3-8.9			

Il Direttore Sanitario del Lab. Analisi Veterinarie S. Marco

dott. Tommaso Furlanello, DVM, PhD, ECVCP Dip

Albo. Prof. PADOVA N. 434



San Marco

LABORATORIO PRIVATO DI ANALISI VETERINARIE

SAN MARCO srl

Sede legale Via dell'Industria, 3 35030 Veggiano (PD)

Aut. Reg. Veneto 349/97 Tel: 049 8561098 - 049 8561039

Direttore Sanitario: Dott. TOMMASO FURLANELLO

P.IVA / Cod. Fiscale 03313150280 - Req. Imp. di Padova n. 03313150280

Cap. Sociale € 110.000,00 i.v. - R.E.A. PD n. 302283

Mod. 5.10-2 rev.1 del 3/10/2023

Referto N.

Veggiano

Proprietario Sig.

dell'animale da compagnia

Medico curante dott.

Richiesta: 06/08/2024 - Referto: 06/08/2024

specie: CANE razza: COCKER SPANIEL INGLESE sesso: F/C età: 10 anni 1 mese Microchip:

PROFILO EMOSTATICO

		Intervallo di riferimento	
		min	max
Tempo di tromboplastina parziale attivata - aPTT (sec.) :	13.9	10.7	12.4
Tempo di protrombina - PT (sec.) :	8.3	6.9	8.5
Tempo di trombina - TT (sec.) :	13.4	11.6	14.1
Fibrinogeno (mg/dL) :	506	165	334
Prodotti di degradazione della fibrina/fibrinogeno - FDPs (µg/mL) :	2.26	0.11	1.17
D-Dimeri della fibrina (µg/mL) :	0.09	0.01	0.1
Antitrombina (%) :	139	119	147

Note:

Il Direttore Sanitario del Lab. Analisi Veterinarie S. Marco

dott. Tommaso Furlanello, DVM, PhD, ECVCP Dip

Albo. Prof. PADOVA N. 434



San Marco

LABORATORIO PRIVATO DI ANALISI VETERINARIE

SAN MARCO srl

Sede legale Via dell'Industria, 3 35030 Veggiano (PD)
Aut. Reg. Veneto 349/97 Tel: 049 8561098 - 049 8561039
Direttore Sanitario: Dott. TOMMASO FURLANELLO
P.IVA / Cod. Fiscale 03313150280 - Reg. Imp. di Padova n. 03313150280
Cap. Sociale € 110.000,00 i.v. - R.E.A. PD n. 302283

Richiesta N.

del 05/08/2024

Proprietario Sig. ()

dell'animale da compagnia (), specie: CANE razza: COCKER SPANIEL INGLESE sesso: F età: 121 mesi

Medico curante Dott. ()

DIAGNOSI ASSISTITA

SINDROME CLINICA PIU' PROBABILE

- 1 ENTEROPATIA
- 2 DIC
- 3 TERAPIA STEROIDEA
- 4 SINDROME IPERFIBRINOGENOLITICA
- 5 TUBULOPATIA
- 6 IMHA
- 7 INSUFFICIENZA EPATOBILIARE
- 8 VERSAMENTO ADDOMINALE
- 9 TERAPIA CON DOXICICLINA
- 10 SINDROME DI EVANS
- 11 GLOMERULOPATIA
- 12 IMT
- 13 TERAPIA CON VIT. K
- 14 ENTEROPATIA PROTEINO-DISPERDENTE
- 15 PANCREATITE
- 16 INSUFFICIENZA RENALE
- 17 IPOTIROIDISMO PRIMARIO
- 18 EPATOPATIA
- 19 SINDROME NEFROTICA
- 20 COLECISTITE

Note informative:

Le sindromi cliniche più probabili, suggerite dalla diagnosi assistita, sono il frutto di associazioni statistiche tra gli esami di laboratorio e le sindromi cliniche più comuni, riscontrate nella specie canina presso la Clinica Veterinaria San Marco. Il database utilizzato, "POA System 9.0", ha elaborato la casistica di 29 anni di attività della struttura sanitaria comprendente circa 93.000 primi accessi. Tali suggerimenti, per quanto preziosi, non possono in alcun modo sostituire un percorso diagnostico eseguito da un medico veterinario, in un contesto clinico reale costituito da interazioni anamnestiche e fisiche, in collaborazione con il proprietario ed il paziente.

L'ordine progressivo delle condizioni cliniche descritte riflette una probabilità decrescente, e più condizioni possono essere presenti contemporaneamente nel medesimo paziente.

Per quesiti ed eventuali chiarimenti può essere contattato il servizio di assistenza clinica del Laboratorio.